



**AUSGABE 24 - 2019**

# Stempel & Informationen

Philatelie vor Ort



**Philatelistische Stempel**

**Werbestempel in Briefzentren**

**Weitere Informationen**

Sie finden uns auch im Internet unter:

**[deutschepost.de/shop](https://deutschepost.de/shop)**

Artikel-Nr. 150500050

# In dieser Ausgabe

## 1. PHILATELISTISCHE STEMPEL

Ergänzung zu 90402 NÜRNBERG - 29.11.2019 / Nr.: 23/304	<b>Seite 3</b>
80331 MÜNCHEN - 27.11.2019 / Nr.: 24/313	<b>Seite 4</b>
92543 GUTENECK - 29.11.2019 / Nr.: 24/314	<b>Seite 5</b>
99867 GOTHA - 05.12.2019 / Nr.: 24/315	<b>Seite 6</b>
20537 HAMBURG - 14.12.2019 / Nr.: 24/316	<b>Seite 7</b>
59494 SOEST - 14.12.2019 / Nr.: 24/317	<b>Seite 7</b>
98617 MEININGEN - 15.12.2019 / Nr.: 24/318	<b>Seite 8</b>

## 2. WERBESTEMPEL IN BRIEFZENTREN

BZ 49 OSNABRÜCK / Nr.: 24/BZ077	<b>Seite 9</b>
---------------------------------	----------------

## 3. WEITERE INFORMATIONEN

Kontaktdaten/Impressum	<b>Seite 10</b>
Standorte der Philatelie-Shops	<b>Seite 11</b>
Bestellblatt für Neu-Abonnenten (E-Mail)	<b>Seite 12</b>

# 1. PHILATELISTISCHE STEMPEL

## SONDERSTEMPEL - ERGÄNZUNGEN

**90402 NÜRNBERG - 29.11.2019**

**Stempelnr.: 23/304**

**Anlass**

Christkindlesmarkt

**Ergänzung**

Zusätzlich wird für den Christkindlesmarkt dieser EB-Briefumschlag zum Verkauf angeboten. Dieser EB-Briefumschlag ist nur vor Ort erhältlich. Keine Bestellung möglich.



**EB-Briefumschlag**



# 1. PHILATELISTISCHE STEMPEL

## SONDERSTEMPEL - NEUHEITEN

**80331 MÜNCHEN - 27.11.2019**

**Stempelnr.: 24/313**



<b>Stempelart</b>	Stempel mit Post-Eigenwerbung
<b>Anlass</b>	Teilnahme der Deutschen Post Philatelie am Christkindlmarkt München 2019
<b>Veranstaltungsort</b>	Marienplatz, Marienplatz 1, 80331 München
<b>Veranstalter</b>	Stadt München
<b>Stempelform</b>	Oval
<b>Textzusatz</b>	Deutsche Post / Erlebnis: Briefmarken / Christkindlmarkt / MÜNCHEN / 27.11. - 24.12.2019
<b>Bildzusatz</b>	Frauenkirche
<b>Grafiker</b>	DPS, Wermisdorf
<b>Stempel-Hersteller</b>	Raab, Oberursel
<b>Anschrift für schriftliche Stempelaufträge</b>	Deutsche Post AG, Niederlassung Multikanalvertrieb, Sonderstempelstelle Brief: 92627 Weiden / Fracht: Franz-Zebisch-Str. 15, 92637 Weiden

### Sonstiges

Das „Erlebnis Briefmarken“-Team München ist vom 27.11. bis 15.12.2019 jeweils in der Zeit von 12:00 bis 18:00 Uhr vor Ort und führt diesen Stempel mit.

Zusätzlich wird für die Veranstaltung ein EB-Briefumschlag Format C6 (162 x 114 mm) zum Verkauf angeboten. Dieser EB-Briefumschlag ist nur vor Ort erhältlich. Keine Bestellung möglich!

### EB-Briefumschlag

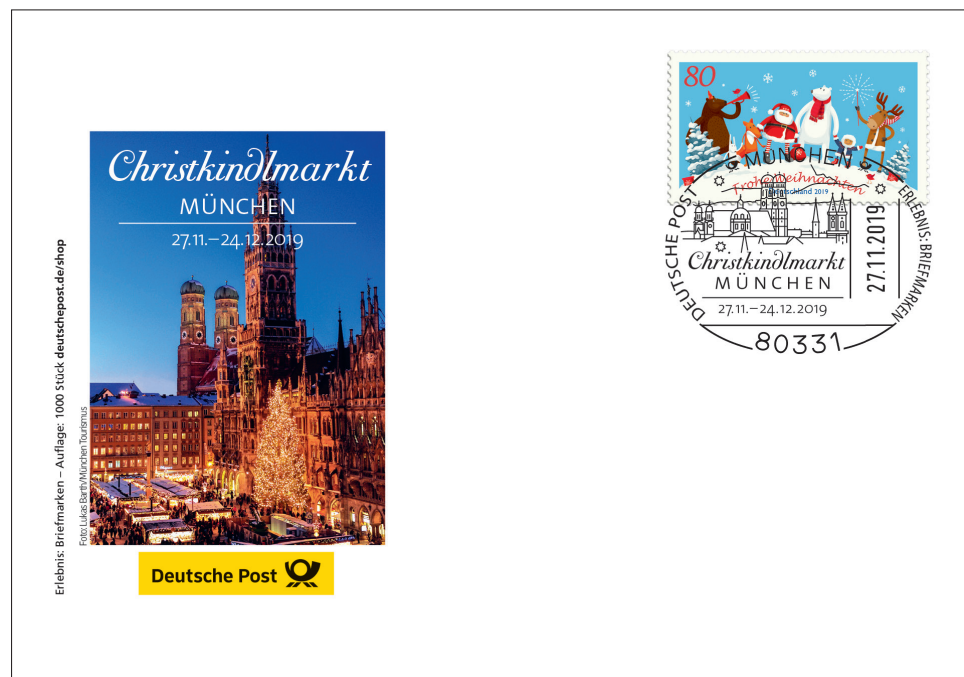

# 1. PHILATELISTISCHE STEMPEL

## SONDERSTEMPEL - NEUHEITEN

**92543 GUTENECK - 29.11.2019**

**Stempelnr.: 24/314**



<b>Stempelart</b>	Stempel mit Post-Eigenwerbung
<b>Anlass</b>	Teilnahme der Deutschen Post Philatelie am Weihnachtsmarkt Schloss Guteneck
<b>Veranstaltungsort</b>	Schloss Guteneck, Schloßberg 10, 92543 Guteneck
<b>Veranstalter</b>	Schloss Guteneck
<b>Stempelform</b>	Rechteck

**Textzusatz** Deutsche Post / Erlebnis: Briefmarken / WEIHNACHTSMARKT / SCHLOSS / GUTENECK

**Bildzusatz** Christkind

**Grafiker** DPS, Wermisdorf

**Stempel-Hersteller** Raab, Oberursel

**Anschrift für schriftliche Stempelaufträge** Deutsche Post AG, Niederlassung Multikanalvertrieb, Sonderstempelstelle  
Brief: 92627 Weiden / Fracht: Franz-Zebisch-Str. 15, 92637 Weiden

**Sonstiges** Das „Erlebnis Briefmarken“-Team Nürnberg ist in der Zeit von 16:00 bis 20:00 Uhr vor Ort und führt diesen Stempel mit.

Zusätzlich wird für die Veranstaltung ein EB-Briefumschlag Format C6 (162 x 114 mm) zum Verkauf angeboten. Dieser EB-Briefumschlag ist nur vor Ort erhältlich. Keine Bestellung möglich!

### EB-Briefumschlag



# 1. PHILATELISTISCHE STEMPEL

## SONDERSTEMPEL - NEUHEITEN

**99867 GOTHA - 05.12.2019**

**Stempelnr.: 24/315**



<b>Stempelart</b>	Stempel mit Post-Eigenwerbung
<b>Anlass</b>	Teilnahme der Deutschen Post Philatelie an der Briefmarkenübergabe „Helden der Kindheit“ – „Heidi“
<b>Veranstaltungsort</b>	Herzogliches Museum Gotha, Schlossplatz 1, 99867 Gotha
<b>Veranstalter</b>	Stadt Gotha
<b>Stempelform</b>	Wappen
<b>Textzusatz</b>	Deutsche Post / Erlebnis: Briefmarken / BRIEFMARKENÜBERGABE / Herzogliches Museum Gotha / HELDEN DER KINDHEIT / Heidi
<b>Bildzusatz</b>	Heidi
<b>Grafiker</b>	DPS, Wermsdorf
<b>Stempel-Hersteller</b>	Wittmann, Schwabach
<b>Anschrift für schriftliche Stempelaufträge</b>	Deutsche Post AG, Niederlassung Multikanalvertrieb, Sonderstempelstelle Brief: 92627 Weiden / Fracht: Franz-Zebisch-Str. 15, 92637 Weiden
<b>Stempel-Hersteller</b>	Das „Erlebnis Briefmarken“-Team Berlin ist in der Zeit von 10:00 bis 16:00 Uhr vor Ort und führt diesen Stempel mit.  Zusätzlich wird für die Veranstaltung eine EB-Maximumkarte Format C6 (162 x 114 mm) zum Verkauf angeboten. Diese EB-Maximumkarte ist vor Ort erhältlich und kann über ein Abo beim Sammlerservice in Weiden bestellt werden.

### EB-Maximumkarte

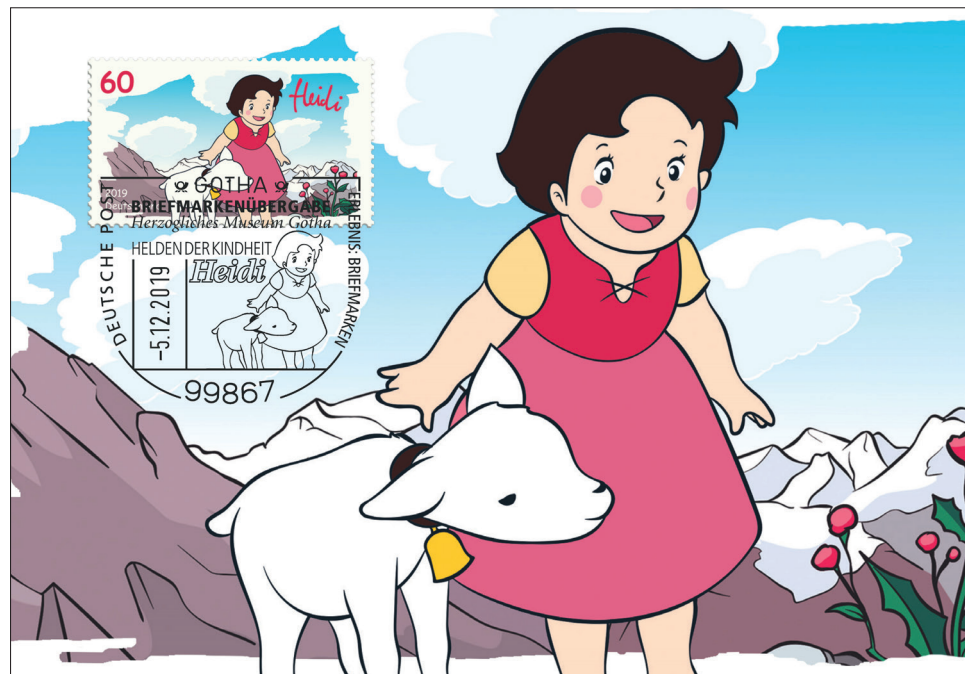

# 1. PHILATELISTISCHE STEMPEL

## SONDERSTEMPEL - NEUHEITEN

**20537 HAMBURG - 14.12.2019**

**Stempelnr.: 24/316**



<b>Stempelart</b>	Stempel mit Post-Eigenwerbung
<b>Anlass</b>	Teilnahme der Deutschen Post Philatelie an der Veranstaltung „180 Jahre Adventskranz“
<b>Veranstaltungsort</b>	Ev.-luth. Wichernkirche, Wichernsweg 16, 20537 Hamburg
<b>Veranstalter</b>	Junge Briefmarkenfreunde Hamm-Simon, B. Binder, Holstenhofweg 25, 22041 Hamburg
<b>Stempelform</b>	Rechteck
<b>Textzusatz</b>	Deutsche Post / Erlebnis: Briefmarken / 180 Jahre Adventskranz / von J. H. Wichern † 1881
<b>Bildzusatz</b>	Adventskranz mit 20 kleinen und 4 großen Kerzen
<b>Grafiker</b>	Wittmann, Schwabach
<b>Stempel-Hersteller</b>	Wittmann, Schwabach
<b>Anschrift für schriftliche Stempelaufträge</b>	Deutsche Post AG, Niederlassung BRIEF Berlin 1, Sonderstempelstelle Brief: 11508 Berlin / Fracht: Eresburgstr. 21, 12103 Berlin
<b>Sonstiges</b>	Das „Erlebnis Briefmarken“-Team Hamburg ist in der Zeit von 09:00 bis 15:00 Uhr vor Ort und führt diesen Stempel mit.

**59494 SOEST - 14.12.2019**

**Stempelnr.: 24/317**



<b>Stempelart</b>	Sonderstempel
<b>Anlass</b>	70 Jahre Soester Briefmarkenfreunde e.V.
<b>Veranstalter</b>	Soester Briefmarkenfreunde e.V., Brigitte Mühlhaus, Blanckenagelweg 36, 59494 Soest
<b>Stempelform</b>	Oval
<b>Textzusatz</b>	70 / Jahre / SOESTER BRIEFMARKENFREUNDE E. V. / OSTHOFENTOR
<b>Bildzusatz</b>	Osthofentor
<b>Grafiker</b>	Fa. Mischen, Berlin
<b>Stempel-Hersteller</b>	Stempel-Müller, Nürnberg
<b>Anschrift für schriftliche Stempelaufträge</b>	Deutsche Post AG, Niederlassung Multikanalvertrieb, Sonderstempelstelle Brief: 92627 Weiden / Fracht: Franz-Zebisch-Str. 15, 92637 Weiden

# 1. PHILATELISTISCHE STEMPEL

## SONDERSTEMPEL - NEUHEITEN

**98617 MEININGEN - 15.12.2019**

**Stempelnr.: 24/318**

<b>Stempelart</b>	Stempel mit Post-Eigenwerbung
<b>Anlass</b>	Teilnahme der Deutschen Post Philatelie an der Weihnachtsbörse mit dem Christkind
<b>Veranstaltungsort</b>	Saal des Landratsamtes, Obertshäuser Platz 1, 98617 Meiningen
<b>Veranstalter</b>	Meininger Briefmarkensammlerverein e. V.
<b>Stempelform</b>	Rechteck
<b>Textzusatz</b>	Deutsche Post / Erlebnis: Briefmarken / Das Zeitungs Christkind / zu Gast auf der / Weihnachtsbörse
<b>Bildzusatz</b>	Christkind
<b>Grafiker</b>	Fa. Mischen, Berlin
<b>Stempel-Hersteller</b>	Raab, Oberursel
<b>Anschrift für schriftliche Stempelaufträge</b>	Deutsche Post AG, Niederlassung Multikanalvertrieb, Sonderstempelstelle Brief: 92627 Weiden / Fracht: Franz-Zebisch-Str. 15, 92637 Weiden
<b>Sonstiges</b>	Das „Erlebnis Briefmarken“-Team Berlin ist in der Zeit von 09:00 bis 16:00 Uhr vor Ort und führt diesen Stempel mit.





## 2. WERBESTEMPEL IN BRIEFZENTREN

### INFORMATIONEN ZU DEN WERBESTEMPELN IN BRIEFZENTREN

Die Werbestempel mit Fremdwerbung zählen nicht zu den sog. „philatelistischen Stempeln“ gemäß AGB St PWz. Stempelwünschen kann nur dann entsprochen werden, wenn es sich um die Bearbeitung von echt laufenden Sendungen handelt und die entsprechenden Aufträge spätestens 2 Tage vor dem Stempeldatum beim zuständigen Briefzentrum vorliegen.

### NEUHEITEN

#### BZ 49 OSNABRÜCK

Stempelnr.: 24/BZ077

<b>Einsatzdatum</b>	23.12.2019 – 28.02.2020
<b>Stempelart</b>	Maschinenstempel (1 Klischee von 4 möglichen Klischees)
<b>Anlass</b>	Werbestempel der Stadt Osnabrück – „Historic Highlights of Germany“
<b>Textzusatz</b>	www.osnabrueck.de / HISTORIC / HIGHLIGHTS / OF GERMANY
<b>Anschrift für schriftliche Stempelaufträge</b>	Deutsche Post AG, Niederlassung BRIEF, Stationäre Bearbeitung, Rheiner Landstr. 199, 49078 Osnabrück



**Bitte geben Sie bei Stempelwünschen (es sind nur maschinenfähige Standardsendungen möglich) zu Werbestempeln in den Briefzentren (im Gegensatz zu den anderen Stempeln) nicht die Stempel-Nummer, sondern den Anlass bzw. einen Hinweis auf das Motiv an. Danke.**



### 3. WEITERE INFORMATIONEN

#### STANDORTE DER „PHILATELIE-SHOPS“

STAND: 15.11.2018

#### Unsere „Philatelie-Shops“ befinden sich in folgenden Postfilialen

10178 Berlin 2	Rathausstr. 5	(B. - Mitte)
10559 Berlin 21	Alt-Moabit 98	(B. - Tiergarten)
10623 Berlin - Zool. Garten	Joachimstaler Str. 41	(B. - Charlottenburg)
13187 Berlin - Pankow	Breite Str. 20 (Rathaus Center)	(B. - Pankow)
53111 Bonn	Münsterplatz 17	
28195 Bremen	Domsheide 15	
38100 Braunschweig	Friedrich-Wilhelm-Str. 3	
44147 Dortmund	Kurfürstenstr. 2	
01067 Dresden	Antonsplatz 1	
40210 Düsseldorf	Immermannstr. 65 c	
99084 Erfurt	Anger 66 - 73	
45127 Essen	Willy-Brandt-Platz 1	
60311 Frankfurt am Main	Goetheplatz 6	
33330 Gütersloh	Kaiserstr. 24	
20095 Hamburg	Mönckebergstr. 7	
76133 Karlsruhe	Kaiserstr. 217	
24103 Kiel	Andreas-Gayk-Str. 15	
50667 Köln	Breite Str. 6 - 26, (WDR-Arkaden)	
04109 Leipzig	Brühl 8	
68161 Mannheim	O2, 2 - 10	
80331 München	Alter Hof 6 - 7, (Eingang über Sparkassenstraße 17)	
48143 Münster	Domplatz 6 - 7	
90443 Nürnberg	Bahnhofplatz 3	
93047 Regensburg	Bahnhofstr. 16	
66111 Saarbrücken	Am Hauptbahnhof 16 - 18	
70173 Stuttgart	Bolzstr. 3	

**Dort erhalten Sie auch eine große und aktuelle Auswahl an Postwertzeichen für Ihre Stempelungsaufträge.**

+++ kostenlos als E-Mail-Versand +++ kostenlos als E-Mail-Versand +++ kostenlos als E-Mail-Versand +++

## Bestellblatt „Stempel & Informationen“ per E-Mail

**Ja**, ich bestelle hiermit das Informationsblatt  
„Stempel & Informationen – Philatelie vor Ort“ **per E-Mail**.

- ✓ **Die regelmäßige Zusendung ist für mich kostenlos.**
- ✓ Sollte ich die „Stempel & Informationen“ schriftlich abonniert haben, entfällt gleichzeitig der Bezug per Post.

Kundennummer

Name

Vorname

Straße und Hausnummer

PLZ und Ort

Meine E-Mail-Adresse

@

(bitte deutlich in Druckbuchstaben schreiben)

Ort, Datum

Unterschrift

Bitte **schicken** Sie das unterschriebene Formular **zurück an**:  
**Deutsche Post AG, Niederlassung Multikanalvertrieb, 92628 Weiden**

### Viele Vorteile für Sie:

- Kostenlos
- Bequem als E-Mail auf Ihren PC
- Informationsvorsprung: Zwei Tage früher als per Post!
- Papierlose Dokumentation möglich

Haben Sie Fragen?

Telefon: 0961 3818-3200

Fax: 0961 3818-3201

**Widerrufsbelehrung:** Verbraucher können ihre Vertragserklärung innerhalb von einem Monat nach Erhalt der Lieferung und einer ausführlichen schriftlichen Belehrung ohne Angabe von Gründen widerrufen. Nähere Informationen dazu entnehmen Sie den AGB der Deutschen Post AG Philatelie unter <https://philatelie.deutschepost.de/AGB-Philatelie/>.

**Datenschutz:** Ihre Daten werden zur Vertragsabwicklung und zur postalischen Unterbreitung von Angeboten verwendet. Der Nutzung zur postalischen Werbung können Sie bei der „Deutsche Post AG, NL Multikanalvertrieb, Franz-Zebisch-Str. 15, 92637 Weiden“ widersprechen. Ggf. übermittelt die Deutsche Post die Kundendaten zur Bonitätsprüfung an die „infoScore Consumer Data GmbH“. Die Deutsche Post wird der Auskunft gemäß § 28 BDSG auch Daten über eine nicht vertragsgemäße Abwicklung übermitteln.

Es gelten die aktuellen Allgemeinen Geschäftsbedingungen der Deutschen Post AG Philatelie.